

Seznam souřadnic (S-JTSK)				
Číslo bodu	Souřadnice pro zápis do KN		Kód kv. Poznámka	
	Y	X		
514-304	443957.04	1137797.75	8	
1	443962.71	1137783.99	3	
2	443962.83	1137786.99	3	
3	443962.63	1137787.00	3	
4	443963.11	1137789.92	3	
5	443959.53	1137784.12	3	
6	443959.99	1137796.66	3	
7	443957.01	1137796.41	8	
8	443957.14	1137799.43	8	
9	443961.91	1137799.82	8	
10	443961.26	1137784.05	3	

734/7

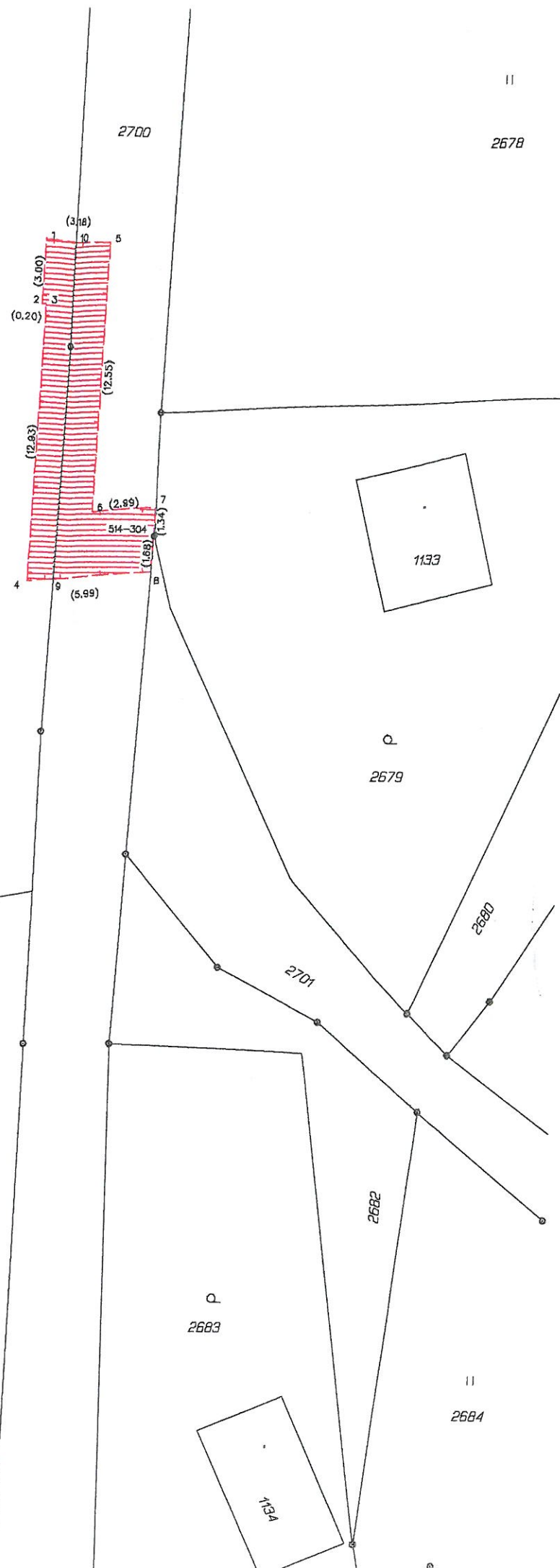

734/6

VÝKAZ DOSAVADNÍHO A NOVÉHO STAVU ÚDAJŮ KATASTRU NEMOVITOSTÍ														
Dosavadní stav				Nový stav										
Označení pozemku parc. číslem	Výměra parcely		Druh pozemku	Označení pozemku parc. číslem	Výměra parcely		Druh pozemku	Typ stavby	Zpús. určení výměr	Porovnání se stavem evidence právních vztahů				
	Způsob využití				Způsob využití					Způsob využití		Číslo listu vlastnictví	Výměra dílu	
	ha	m ²	ha		m ²	ha	m ²	Díl přechází z pozemku označeného v katastru nemovitostí		dřívější poz. evidenci	ha		m ²	
734/7										734/7		234		
2700										2700		606		

Druh věcného břemene : dle listiny

Oprávněný : dle listiny

GEOMETRICKÝ PLÁN pro vymezení rozsahu věcného břemene k části pozemku		Geometrický plán ověřil úředně oprávněný zeměměřický inženýr:	Stejnopis ověřil úředně oprávněný zeměměřický inženýr:		
Jméno, příjmení: Ing. Balvar Tomáš		Jméno, příjmení: Ing. Balvar Tomáš			
Číslo položky seznamu úředně oprávněných zeměměřických inženýrů: 1900/2000		Číslo položky seznamu úředně oprávněných zeměměřických inženýrů: 1900/2000			
Dne: 7. září 2020 Číslo: 501/2020		Dne: 14. září 2020 Číslo: 507/2020			
Náležitosti a přesnosti odpovídá právním předpisům.		Tento stejnopis odpovídá geometrickému plánu v elektronické podobě uloženému v dokumentaci katastrálního úřadu.			
Vyhotovitel: Roman Kantor geodetická kancelář Svornosti 1024 73961 Třinec IČ 70005893		Katastrální úřad souhlasí s očišlováním parcel.			
Číslo plánu: 1979-66/2020		KÚ pro Moravskoslezský kraj KP Třinec Anna Kluzová PGP-1082/2020-832 2020.09.10 11:30:05 CEST			
Okres: Frýdek-Místek					
Obec: Dolní Lomná					
Kat. území: Dolní Lomná					
Mapový list: Jablunkov 7-8/34		Ověření stejnopisu geometrického plánu v listinné podobě.			
Dosavadním vlastníkům pozemků byla poskytnuta možnost seznámit se v terénu s průběhem navrhovaných nových hranic, které byly označeny předepsaným způsobem:					